

Evaluación de la Estrategia Multimodal de Higiene de Manos en un hospital de alta complejidad

Victor Hugo Vallejo Piedrahita
Enfermero Líder Higiene de Manos



PROBLEMA

Uso de antibióticos



Actitud



Germen multiresistente



Aislamiento

Complejidad

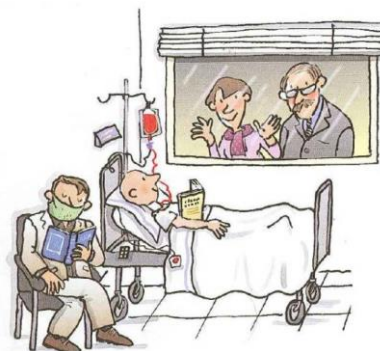

Sobrecosto en salud



SAVE LIVES
Clean **Your** Hands

Guía de aplicación

Guía de aplicación de la estrategia multimodal de la OMS para la mejora de la higiene de las manos



SAVE LIVES
Clean **Your** Hands

Manual técnico de referencia para la higiene de las manos

Dirigido a los profesionales sanitarios, a los formadores y a los observadores de las prácticas de higiene de las manos



Los cinco componentes de la estrategia multimodal de la OMS para la mejora de la higiene de manos

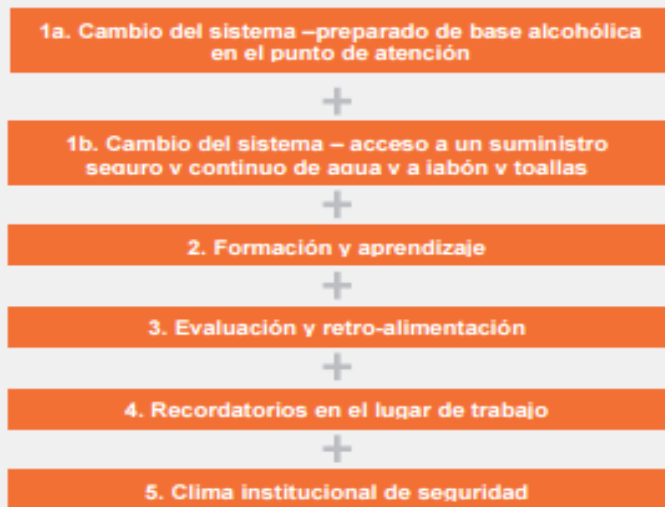

Los 5 momentos para la higiene de las manos



El método por etapas





Cambio de Sistema: garantizar infraestructura

Acceso a suministro seguro y continuo de agua, jabón y toallas
Fácil acceso al alcohol para las manos en el punto de atención



Formación y Aprendizaje

Proporcionar formación con regularidad a todos los profesionales basados en los 5 momentos de higiene de manos



Evaluación y Re alimentación

Seguimiento a la infraestructura, a la practica de higiene de manos, al conocimiento y retorno de información sobre los resultados



Recordatorio en el lugar de trabajo

Señalar y recordar a los profesionales la importancia de la higiene de manos.



Clima Institucional de Seguridad

Crear un entorno de seguridad del paciente y garantizar que la mejora de la higiene de manos se considere en todos los niveles

Puntuación	
Componente	Subtotal
1. Cambio del sistema	
2. Formación y aprendizaje	
3. Evaluación y retroalimentación	
4. Recordatorios en el lugar de trabajo	
5. Clima institucional de seguridad	
Total	

- Reflexionar sobre los recursos y los logros actuales
- Útil para centrarse en los planes y retos futuros
- Instrumento diagnóstico que permite identificar las necesidades
- Los resultados se pueden llevar a plan de acción

Puntuación total	Nivel de higiene de las manos
0 - 125	Inadecuado
126 - 250	Basico
251 - 375	Intermedio (o consolidado)
376 - 500	Avanzado

Cambio de Sistema

Alcohol

- UCI -2,5 dispensador por cubículo
- Hosp – 1 dispensador por cama
- Carros de medicamentos
- CX – 2 dispensadores por quirófano
- Urg – donde tengamos un paciente



Formación y Aprendizaje



Cobertura en la formación.

- Personal asistencial
- Personal en formación
- Personal de admón. y apoyo
- Terceros



Lavamanos

- Con sensor o pedal
- UCI -1 por cada cubículo



Evaluación

- Pre test
- Post test

Evaluación y re alimentación



- Re alimentación
- Canales de comunicación
- Indicadores publicados en la intranet

Recordatorios

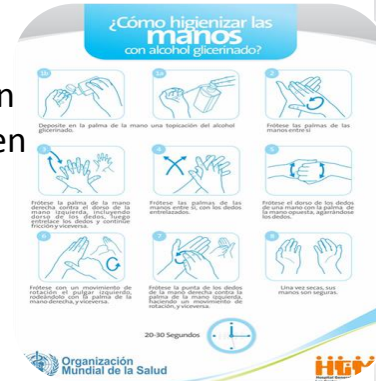

Observación por

- Equipo de higiene de manos
- Jefes de enfermería
- Cámaras de video

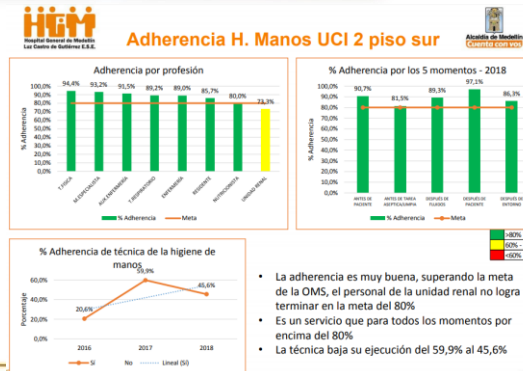

- La adherencia es muy buena, superando la meta de la OMS, el personal de la unidad renal no logra terminar en la meta del 80%
- Es un servicio que para todos los momentos por encima del 80%
- La técnica baja su ejecución del 59,9% al 45,6%

Clima de Seguridad



- Compromiso de la alta dirección con el ejemplo
- Reconocimiento al buen desempeño
- Hacer participe al paciente y la familia
- Educación al paciente y la familia
 - Rota folio
 - Paletas
 - Volantes
 - Canal institucional





Actualización y normalización
de instructivos



La seguridad está en tus manos



Equipo de trabajo exclusivo



Despliegue a cliente interno y externo



Campañas

Resultados de la Evaluación de los componentes de la Estrategia Multimodal 2008 - 2016

Evaluación de los componentes de la Estrategia Multimodal 2008 - 2016

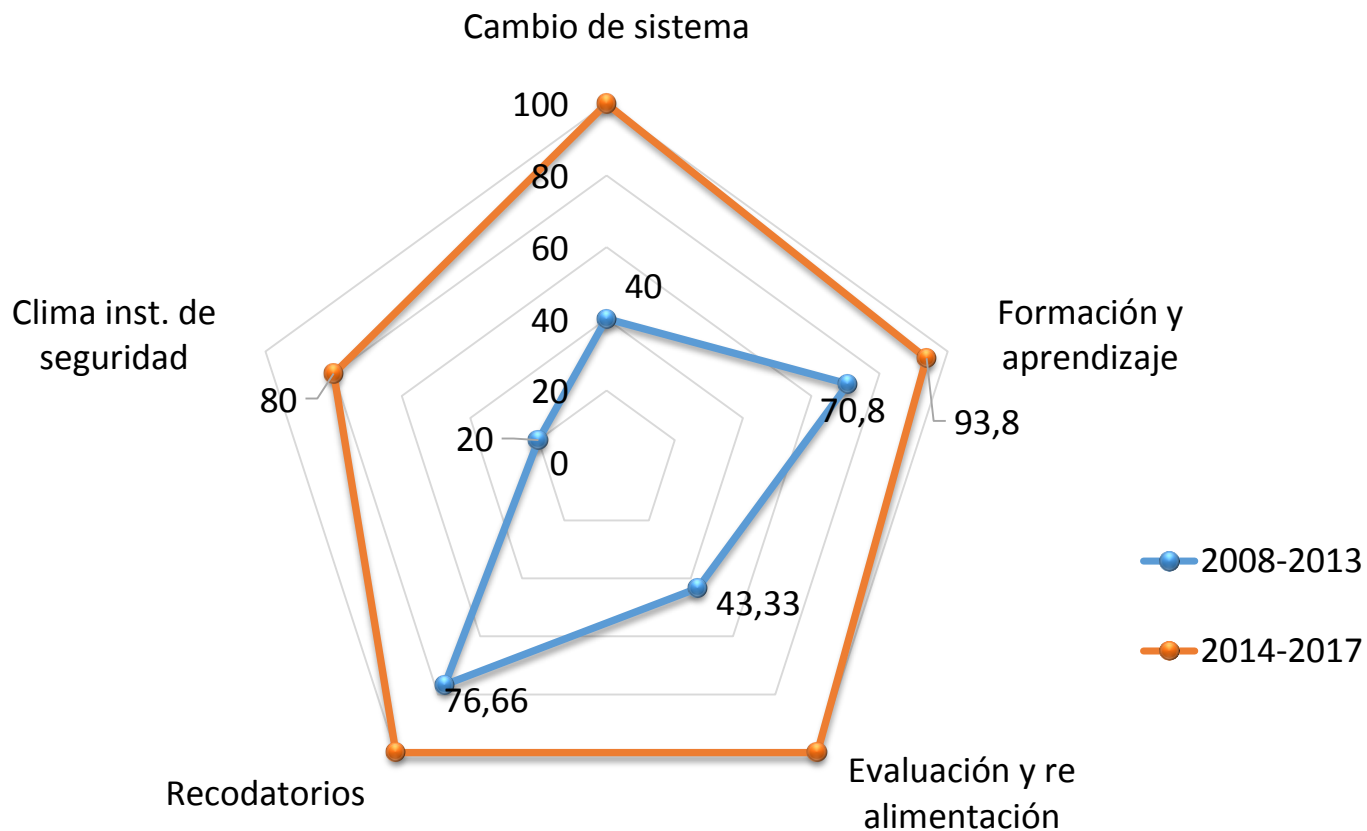

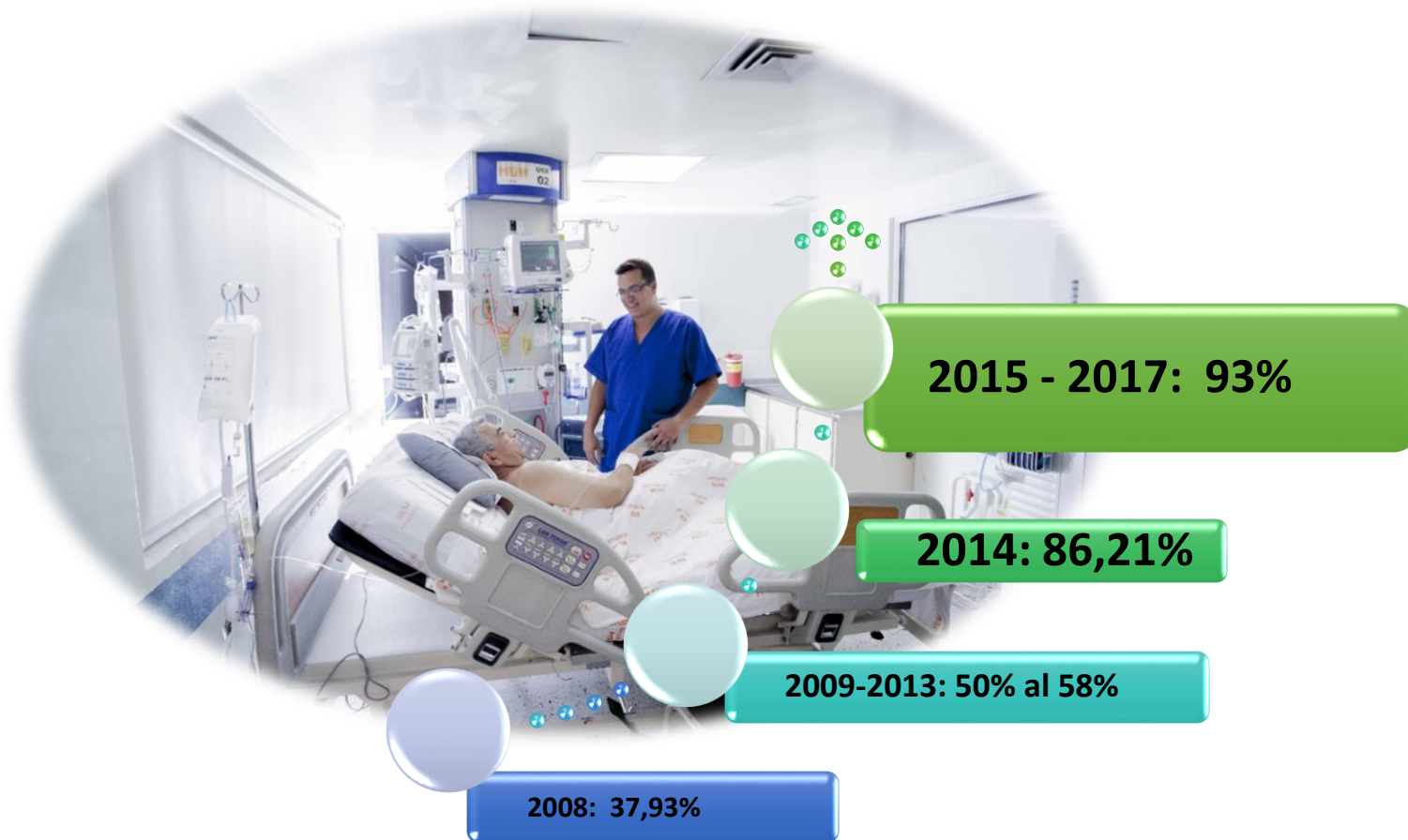

Tendencia global de adherencia a la higiene de manos 2008 - 2017

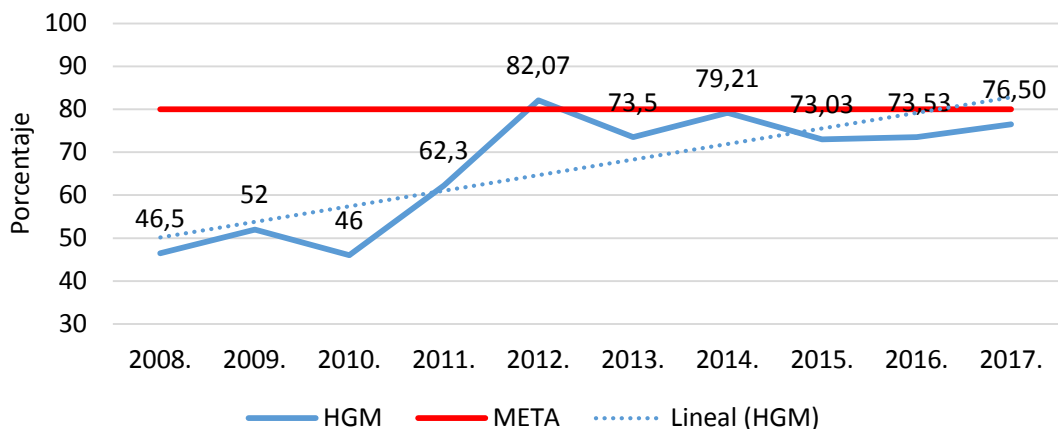

Adherencia Higiene de Manos por cada Observador 2008 - 2017

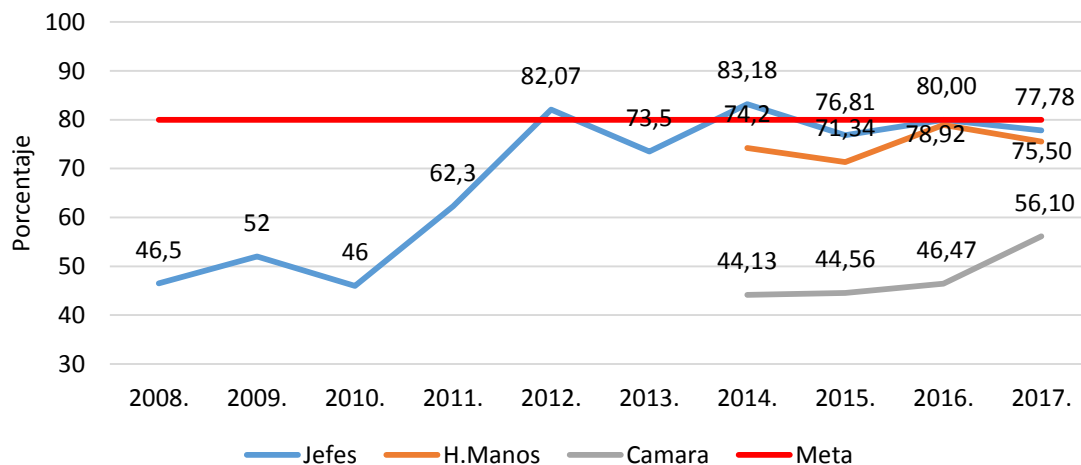

% Adherencia por los 5 momentos 2015-2017

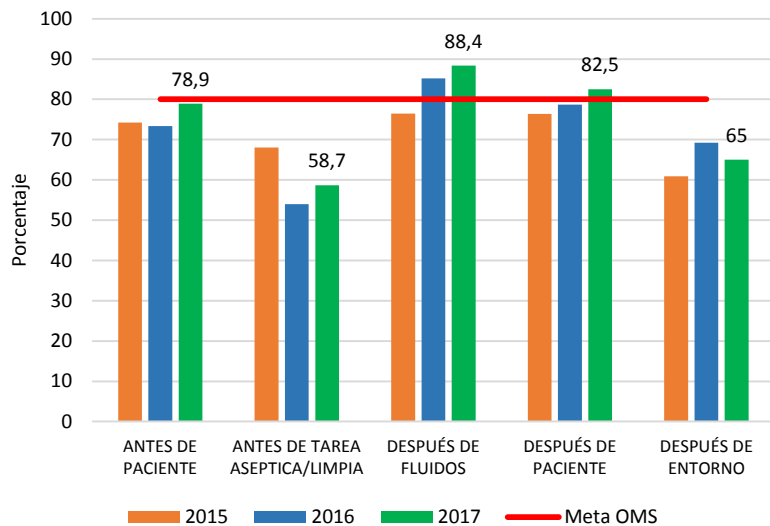

% adherencia por servicio

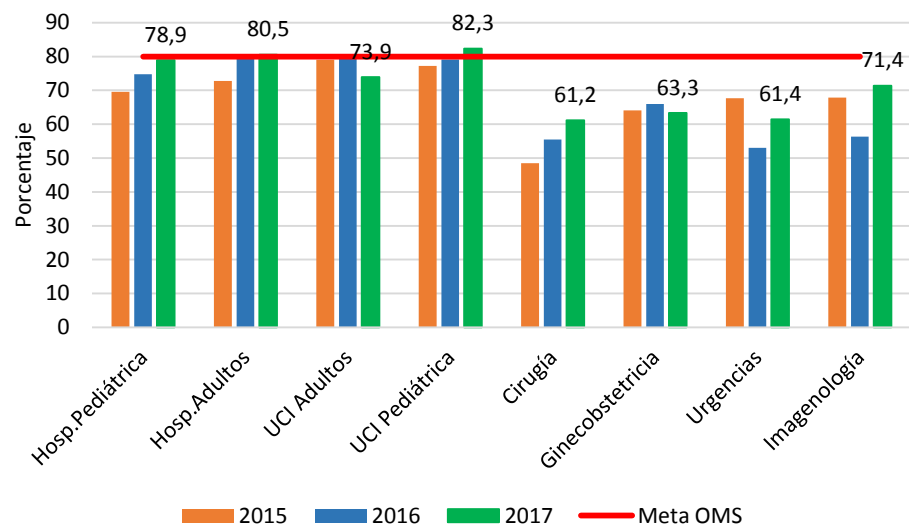

% adherencia por profesional

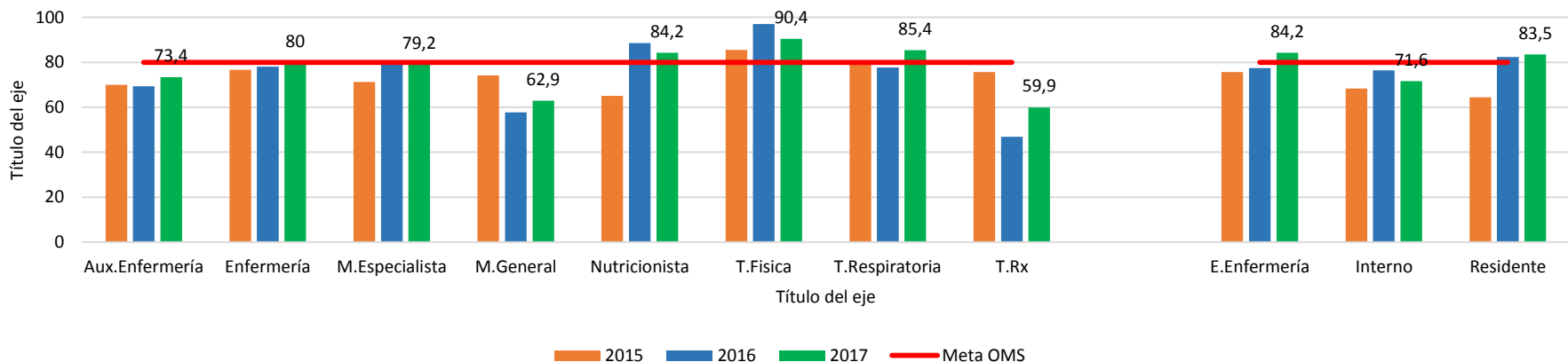

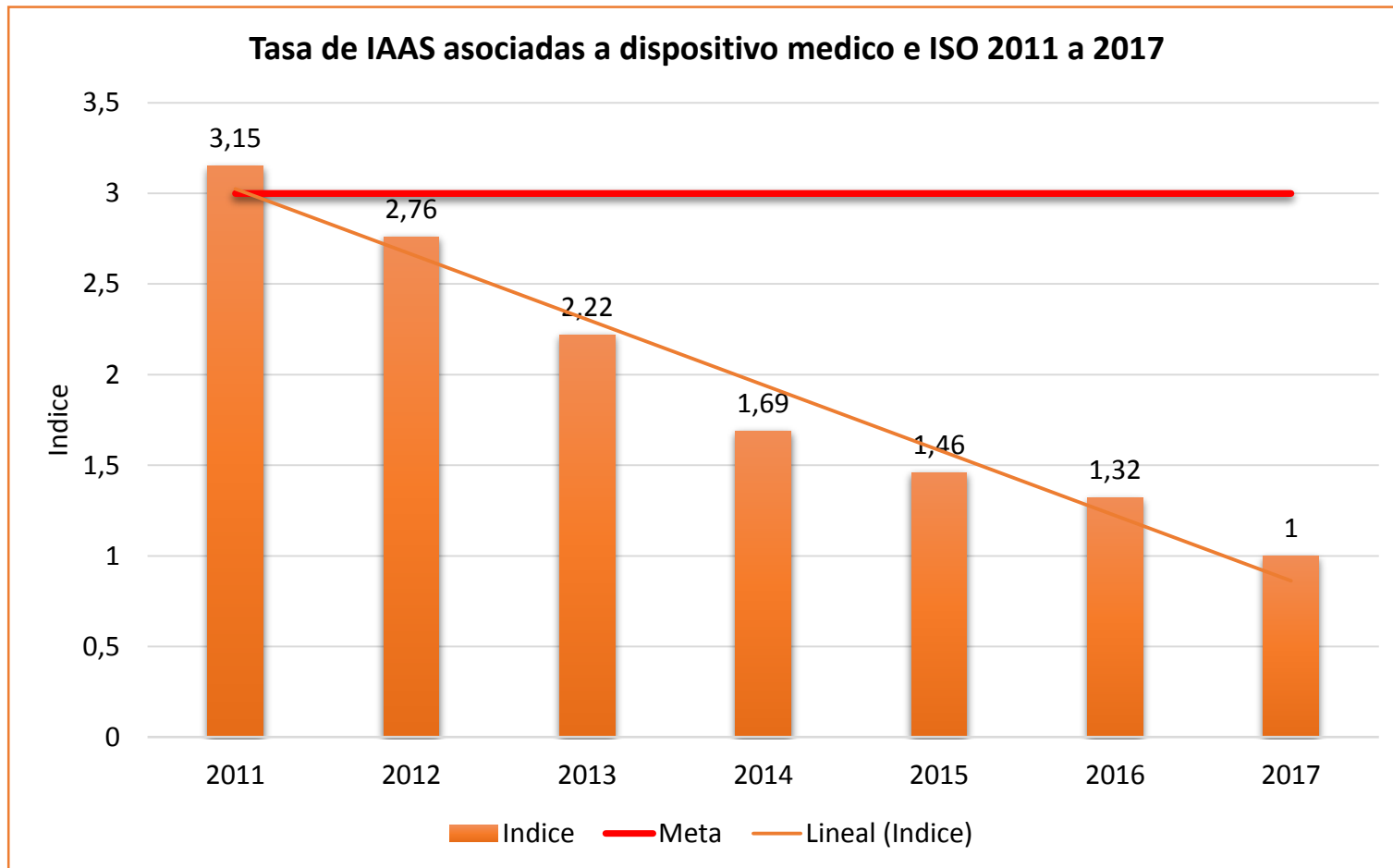

Conclusiones

- Dar cumplimiento a la ejecución de la estrategia multimodal de Higiene de Manos, requiere de compromiso por parte de las organizaciones de salud, destinando capacitación, recursos, tiempo y personal.
- El Hospital General de Medellín está comprometido con la seguridad del paciente y por ello tiene en ejecución el programa de higiene de manos con personal permanente, en pro de disminuir las infecciones asociadas a la atención en salud.
- La ejecución de las actividades de higiene de manos desde el 2008, está siguiendo los lineamientos de la estrategia multimodal propuestos por la OMS, los cuales en los primeros años de ejecución no presentaron sistematicidad, el Hospital a partir del 2014 reafirma la importancia de la higiene de manos en la prevención de las infecciones, brindando su apoyo y acompañamiento, este se ve reflejado en el cumplimiento de la ejecución de cada componente de la estrategia multimodal en los últimos años.
- Las organizaciones de salud deberán garantizar la ejecución de la estrategia multimodal, siendo fieles a las recomendaciones de la OMS, referenciarse y compararse con otras instituciones, además observar si el cumplimiento de la ejecución de los componentes de la estrategia, reducen las IAAS.

Premio Latinoamericano de Excelencia en Higiene de Manos 2016



Premio Latinoamericano a la Excelencia e
Innovación en la Higiene de Manos 2017-2018

"Cuidado Limpio es Cuidado Más Seguro"
Participe y ayude a salvar más vidas.
¡Usted es parte de este proceso!



¡Gracias!

